

Flamenco en Sevilla

Sevilla
*Feeling*LAND



El Flamenco

El flamenco es música, cante, baile, poesía, sentimiento... y toda una filosofía vital. Descubre los auténticos significados que esta incomparable demostración de arte popular puede llegar a alcanzar.

El Flamenco es la expresión más pura del folclore andaluz. Cuentan que sus orígenes se relacionan con la llegada de los gitanos en el siglo XV a las campiñas gaditanas de Jerez y Sevilla. A mediados del siglo XIX se popularizó a través de los cafés cantantes. El primero de estos cafés cantantes se abre en Sevilla hacia el año 1885, extendiéndose posteriormente por Andalucía y Madrid. Hasta entonces el flamenco no había salido de reuniones familiares o fiestas particulares.



El Flamenco

En Sevilla puedes disfrutar diariamente de la representación de este arte en todo su esplendor en los conocidos tablaos flamencos (herederos directos de los antiguos cafés cantantes), en las peñas de los barrios, en espacios temáticos, en bares y en festivales como la Bienal.

Por su enorme importancia destaca la **Bienal de Flamenco**, que se celebra en la ciudad en los años pares y a la que acuden las máximas figuras del cante y el baile. Este incomparable encuentro lleva funcionando más de veinte años, y es una cita excepcional para proyectar el valor del Flamenco al resto del mundo, un arte que ya está declarado por la UNESCO como Patrimonio Cultural Inmaterial de la Humanidad.

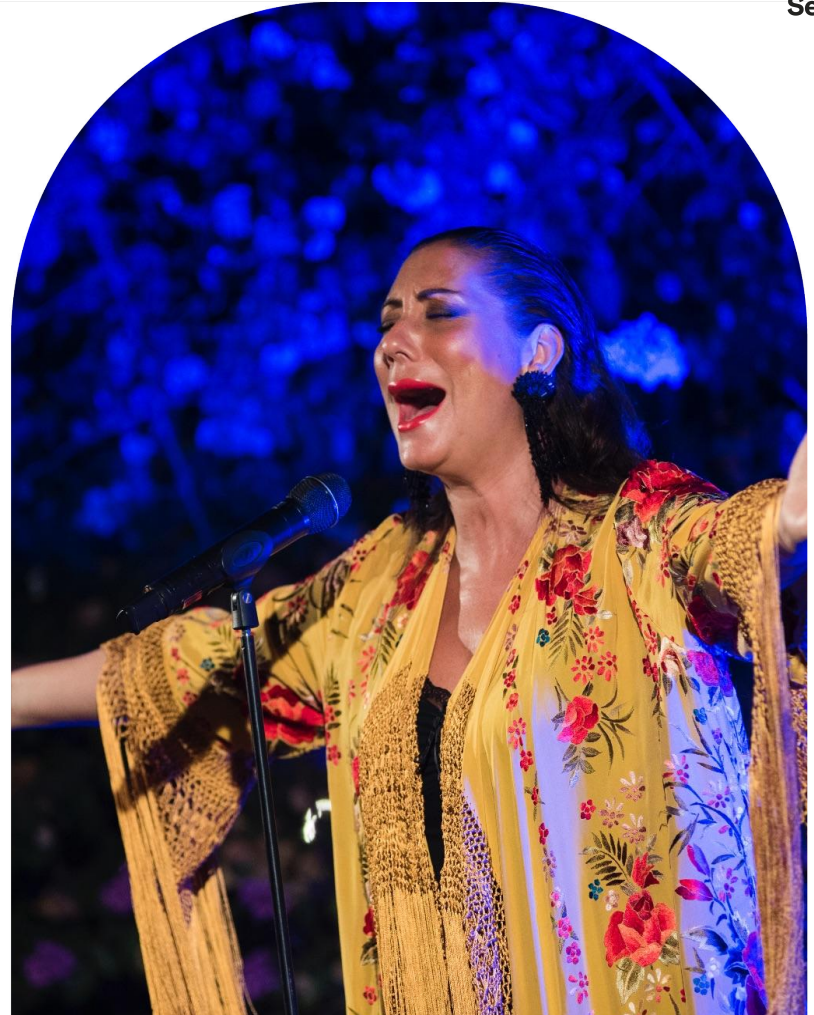

Tablaos Flamenco

Tablaos Flamenco



El Arenal

C/ Rodo, 7.

(+34) 954 216 492

info@tablaodelarenal.com

www.tablaodelarenal.com

Horarios

Pases diarios: de 19:00 a 20:00h.

(cena/copas de 18:00 a 19:00)

y de 21:30 a 22:30h.

(cena/copas 20:45 a 21:30h.)

Precios

Espectáculo y Copa: 44€;

Espectáculo y Cena tapas: 68'20€;

Espectáculo y Cena carta: 82'50€

Capacidad: 100

Auditorio Álvarez Quintero

C/ Álvarez Quintero, 48.

(+34) 605 130 130

info@tablaovalvarezquintero.com

www.tablaovalvarezquintero.com

Horarios

Pases diarios: 19:00 y 20:30h .

Precios

Espectáculo: 22€;

Estudiantes /Jubilados: 16€;

Niños de 7 a 12 años: 12 €

Capacidad: 85

La Cantaora

C/ Albareda, 22.

(+34) 622 724 872

info@flamencolacantaora.com

reservas@flamencolacantaora.com

www.flamencolacantaora.com

Horarios

Pases diarios: 19:00 y 21:00h.

Precios

Espectáculo y Copa: 35€;

Espectáculo y Cena tapas: 70€;

Espectáculo y Cena Chef: 75€;

Espectáculo y Cena Feria: 85€

Capacidad: 50

Tablaos Flamenco



Casa del Flamenco

C/ Ximenez de Enciso, 28.
(+34) 955 029 999 / (+34) 954 500 595
info@lacasadelflencosevilla.com
www.lacasadelflencosevilla.com

Horarios

Pases diarios: Invierno: 19:00h.
Primavera / Otoño: 19:00 y/o 20:30h.
Verano: 20:30h.
Taquilla: 10:00 a 21:30h.

Precio

Espectáculo: 22€;
Estudiantes / Discapacitados: 17€;
Niños (6- 12a): 11€.
No se permiten menores de 6 años

Capacidad: 60

Casa de la Guitarra

C/ Mesón del Moro, 12.
(+34) 954 224 093
reservas@casadelaguitarra.es
www.flamencoensevilla.com

Horarios

Pases diarios: 19:30 a 20:30h. y
21:00 a 22:00h.

Precio

Espectáculo: 20€;
Estudiantes/Pensionistas: 15€;
Niños menores de 12 años: 12€

Capacidad: 60

Casa de la Memoria. Museo Flamenco

C/ Cuna, 6. / (+34) 954 560 670
flamencomemoria@gmail.com
www.casadelamemoria.es

Horarios

Pases: De martes a sábado: 18:00 a 19:00h. y 19:30 a
20:30h.

De lunes a sábado museo de 11a 14 horas con visita
guiada al Museo del Romanticismo.

Precio

Espectáculo: 22€;
Estudiantes / Residentes: 18€;
Niños (6-11a): 12€
No se permiten menores de 6 años

Capacidad: 90-100

Tablaos Flamenco

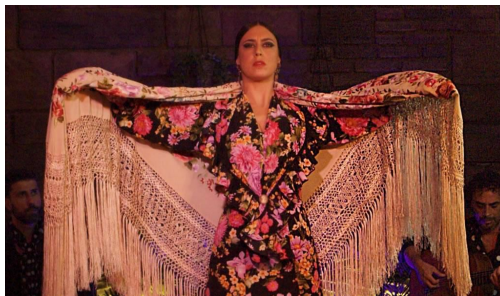

La Cava de Triana.

Baraka Sala Flamenca.

C/ Pureza, 107

(+34) 640 751 238 / (+34) 640 751 245

reservas@barakasalaflamenca.com

www.barakasalaflamenca.com

Horarios

Pases diarios: 19:00h.

Precio

Espectáculo + 1 consumición: 25€;

Niños de 4 a 12 años / Pensionistas: 20€

Capacidad: 50

Centro Flamenco de Sevilla

C/ Francos, 33.

(+34) 656 505 050 / (+34) 956 505 050

info@tablaoflamenco.net

www.tablaoflamenco.net

Horarios

Pases diarios: 18:00 y 20:00h.

Precio

VIP: 35€ (Primera Fila + mesa+bebida).

General: 25€;

Estudiantes 13-22 años: 18€;

Jubilados (+65 años): 18€;

Niños de 6 a 12 años: 12€. (de 0 a 5 años: gratis)

Capacidad: 32

Flamenco en Sevilla

C/ Alemanes, 19.

(+34) 634 423 009

info@flamencoensevilla.es

www.flamencoensevilla.es

Horarios

Pases diarios: 18:00 y 20:00h.

Precio

Espectáculo: 25€;

Estudiantes hasta 25 años / Jubilados > 65 años: 18€;

Niños de 6 a 12 años: 12€;

Entrada VIP: 35€.

Tablaos Flamenco



Los Gallos

Plaza de Santa Cruz, 11.

(+34) 954 216 981

info@tablaolosgallos.com

www.tablaolosgallos.com

Horarios

Pases diarios: 19:00 a 20:15h. y 20:45 a 22:00h.

Cerrado domingos mes de marzo

Precio

Espectáculo: 35€ (Tablao 8 artistas)

Niños de 6 a 10 años: 20€

Capacidad: 80

Museo del Baile Flamenco

C/ Manuel Rojas Marcos, 3.

(+34) 954 340 311

info@museoflamenco.com

www.museoflamenco.com

Horarios

Museo: 11:00 a 18:00h.

Pases diarios: 17:00, 19:00 y 20:45h.

Precios

Solo Museo: 10€;

Estudiantes / Discapacitados: 8€;

Niños (6-12a): 6€

Solo Espectáculo: 25€; Estudiantes / Discapacitados:

18€; Niños (6-12a): 12€

Combinado: 29€; Estudiantes / Discapacitados: 22€;

Niños (6-12a): 15€

Capacidad: 100

Orillas de Triana - Flamenquería

C/ Castilla, 94.

(+34) 955 226 411

reservas@flamenqueria.es

www.flamenqueria.es

Horarios

Espectáculos: jueves, viernes, sábado y domingo:
20:30h.

Precios

Espectáculo: 22€;

Estudiantes/Jubilados: 18€

Capacidad: 60

Tablaos Flamenco



Palacio Andaluz

C/ Matemáticos Rey Pastor y Castro, 4,
Isla Cartuja.

(+34) 954 534 720

comercial@elapalacioandaluz.com

www.elpalacioandaluz.com

Horarios

Pases diarios: 19:00, 19:40, 21:30 y 22:10h.

Precio

Sólo Espectáculo: 26€;

Espectáculo y Copa: 46€;

Espectáculo y Cena: 71€;

50% Descuento Niños de 7 a 14 años

Gratis la Bodega Museo

Capacidad: 500

Patio Sevillano

Avenida de las Razas 20, 41012

(+34) 954 214 120 / (+34) 629 29 46 68

elpatiosevillano@elpatiosevillano.com

www.elpatiosevillano.com

Horarios

Dos espectáculos diarios a las 19:00 y 21:30

Precio

Espectáculo y cocktail: 40€;

Espectáculo y cena menú 80€;

Espectáculo y cena tapas: 65€;

Capacidad: 410

Pura Esencia Flamenco

C/ Betis, 56.

(+ 34) 667 588 161

www.puraesenciaflamenco.com

reservas@puraesenciaflamenco.com

Horarios

Pases diarios: 20:00h.

Precio

Espectáculo General: 25€ (+18);

De 6 a 17 años: 11€;

Espectáculo Primera Fila: 28€ (+18);

De 6 a 17 años: 12€

Capacidad: 50

Tablaos Flamenco



Sala Almoraima

C/ Pagés del Corro, 70.

(+34) 623 271 576

info@salaflamenca-almoraima.com

www.salaflamenca-almoraima.com

Horarios

Pases diarios: De 19:00 a 20 y de 20:30 a 21:30.

Precios

Espectáculo: 25€;

1 consumición incluida

Capacidad: 55

Las Setas

Las Setas de la Encarnación.

(+34) 608 660 270

reserva@tablaoflamecolassetas.com

www.tablaoflamecolassetas.com

Horarios

Pases diarios: 18:30 y 20:30h.

Precio

Entrada General: 25€

Entrada Premium+Cocktail: 38€

Entrada VIP+Cocktail: 50€;

Niños (12-16a): 20€

No se permiten menores de 12 años

Capacidad: 97

Tablao Flamenco Andalusi

C/ Arenal, 3.

(+34) 678 236 079

info@tablaoflamencoandalusi.com

www.tablaoflamencoandalusi.com

Horarios

Pases diarios: 18:30 y 20:30h.

Precio

Espectáculo: 24€;

Niños de 3 a 12 años: 12 €;

Duración del espectáculo: 1 hora aprox.

Foto con artistas, Agua y souvenir.

Asientos por orden de llegada

(Recomendación llegar 15 min. antes).

Capacidad: 50

Tablaos Flamenco



Tablao Flamenco y escuela profesional de danza



Tablao La Milonga

C/ Calle Corral del Rey, 22.

(+34) 624 681 563

info@lamilongatablao.com

www.lamilongatablao.com

Horarios

Pases jueves, viernes, sábado y domingo: 18:00, 19:30 y 21:00h.

Precio

Espectáculo: 20€ (una bebida incluida);

25€ (una bebida y una tapa);

30€ (una bebida y 2 tapas).

Capacidad: 30

Tablao Flamenco Duarte

C/ Hernando del Pulgar, 34.

(+34) 602 547 482

duartedanzaoficial@gmail.com

[Tablao Duarte](#)

Horarios

Pases viernes y sábado a las 20:00h.

Precio

Entrada premium: 30€ Asientos filas 1 y 2.

Entrada general: 25€ Asientos a partir de la fila 3.

Entrada niños de 6 a 16 años (sin cumplir) 20€

Entrada gratis para niños de 0 a 6 años (sin cumplir) con entrada de 1 adulto comprada.

Participación de alumnos de la escuela.

Capacidad: 56

Teatros Flamenco

Teatros Flamenco

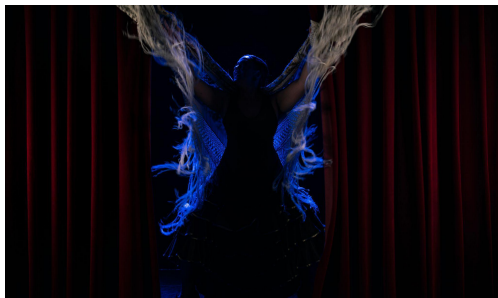

Casala Teatro

Plaza del Altozano, s/n
Mercado de Triana, puesto 11 y 12.
(+34)651 643 455
info@casalateatro.com
www.casalateatro.com

Horarios

Todos los días espectáculo de flamenco a las 18.00h.
Amplia programación con actividades culturales (teatro, magia)

Precio

Espectáculo: 35€. Reserva online o en taquilla (una hora antes del espectáculo).

Capacidad: 28

Teatro Flamenco Sevilla

C/ Cuna, 15. Antiguo Teatro Pathé.
(+34) 681 948 360 / (+34) 687 535 527
reservas@teatroflamencosevilla.com
www.teatroflamencosevilla.com

Horarios

Pases diarios: 17:30 y 19:30h.
Amplia programación con actividades culturales (teatro y variedades)

Precio

Espectáculo General: 25€;
Estudiantes >13 años / Pensionistas: 18€;
Niños de 6 a 12 años / Residentes: 15€;
Entrada Premium: 34€ (incluye butaca premium, bebida, encuentro con los artistas);
Entrada Premium Tapas: 49€ (incluye butaca premium, bebida, encuentro con los artistas y una tabla de ibéricos con pincho de tortilla).

Capacidad: 320

Teatro Flamenco Triana. Fundación Cristina Heeren de Arte Flamenco.

C/ Pureza, 76.
(+34) 954 217 058
reservas@teatroflamencotriana.com
www.teatroflamencotriana.com

Horarios

Pases diarios: 19:30 y 21:00h.

Precio

Espectáculo: 25€;
Estudiantes / Pensionistas: 20€;
Niños (4-12a): 15€

Capacidad: 100

Espacios Flamenco

Bares con ambiente Flamenco

Zona Triana

El Rejoneo

C/ Betis, 31 B
(+34) 658 809 003

Lo Nuestro

C/ Betis, 31A
(+34) 658 809 003

Flamenco Esencia Triana

C/ Betis, 20
(+34) 654 111 508

La quedá

C/ Duarte, 3
(+34) 649 962 192

Lola de los Reyes Sala Flamenca

C/ Pureza, 107
(+34) 667 631 163 / (+34) 954 277 576

www.loladelosreyes.es

Lola Cazerola

C/ Castilla, 36
(+34) 670 665 680

Barrio de Santa Cruz

El Flamenquito

C/ San Fernando, 23
(+34) 647 291 799

La Carbonería

C/ Céspedes, 21 A
(+34) 954 563 755

Zona Alameda

La Madriguera de Mai

C/ Arrayán, 23
(+34) 640 348 342

Los Martínez Copas

C/ Baños, 60
(+34) 600 650 075

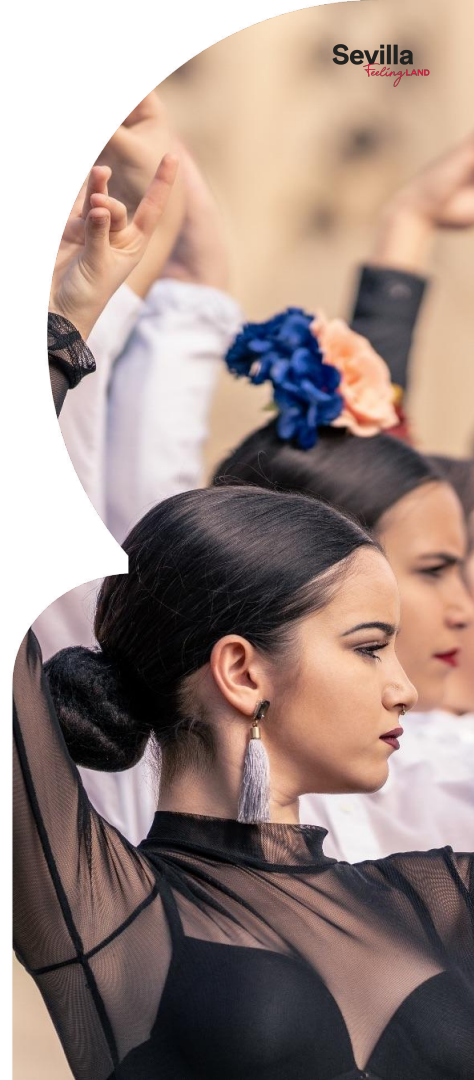

Espacios Flamencos

Peñas flamencas*

Peña Cultural Flamenca Torres Macarena

C/ Torrijano, 29
(+34) 605 931 254

Peña Flamenca el Carbonerillo

C/ Torrijano, 25
(+34) 635 837 229

Peña Flamenca la Fragua de Bellavista

C/ Gaspar Calderas, 15

Peña Flamenca el Cerro del Águila

C/ Tomás Pérez, 61

Peña Flamenca la Toná

Plaza La Toná, 28. Polígono San Pablo, zona Estación Tren Santa Justa

*Consultar programación en el 010 / (+34) 955 010 010
o en www.quiaflama.com

Otros espacios

Espacio de Creación Flamenca La Plazuela

Plaza Exaltación de Baco, 11, 1ª planta
Zona antigua fábrica de cerveza Cruzcampo.

(+34) 676 119 797

[Angeles Gabaldon](#)

[La Plazuela ECF](#) 



Espacios Flamenco

Ciclo EmPEÑAdos por

Sevilla 2025

Del sábado 1 de febrero al sábado 28 de junio de 2025 se celebrará el primer ciclo de actuaciones de la primera edición de "EmPEÑAdos por Sevilla 2025" en diferentes peñas flamencas de la ciudad de Sevilla. Se trata de una serie de recitales flamencos organizados por el Ayuntamiento de Sevilla con la colaboración de la Unión de Peñas Flamencas.



Ciclo EmPEÑAdos por Sevilla 2025

Programación

Sábado 1 de febrero

21:00h, María José Pérez. Peña Torres Macarena.

Domingo 2 de febrero

13:30h, Manuel Romero Jara y Jesús Corbacho. Peña La Plazuela.

Viernes 7 de febrero

21:00h, Paqui Ríos. Peña La Poleá.

Sábado 8 de febrero

20:00h, Lola Écija. Peña Asarvahás.

Domingo 9 de febrero

14:00h, Sara Correa. Peña El Carbonerillo.

Jueves 13 de febrero

20:00h, Carmen Carmona. Peña Calixto Sánchez.

Sábado 15 de febrero

14:30h, Florencio Gerena. Peña Jumoza.

Domingo 16 de febrero

13:30h, Miriam Méndez. Peña La Plazuela.

Jueves 20 de febrero

20:30h, Antonio Fernández. Peña Cantes al Aire.

Sábado 22 de febrero

12:00h, Joni Torres. Peña Aires Flamencos.

Sábado 1 de marzo

15:00h, La Yiya. Peña Peña La Fragua.

Domingo 2 de marzo

13:30h, Aroa Berea. Peña La Plazuela.

Viernes 7 de marzo

21:00h, Macarena López. Peña La Poleá.

Viernes 14 de marzo

20:00h, Celia Vicente. Peña Asarvahás.

Jueves 20 de marzo

20:30h, Carmelo Picón. Peña Cantes al Aire.

Sábado 22 de marzo

15:00h, Raquel Salas. Peña La Toná.

Jueves 27 de marzo

20:00h, Yolanda Lorenzo. Peña Calixto Sánchez.

Viernes 28 de marzo

21:00h, Juan Martín. Peña Cerro del Águila.

Sábado 29 de marzo

12:00h, Perico Pañero. Peña Aires Flamencos.

Domingo 6 de abril

13:30h, Gracia Rodríguez. Peña La Plazuela.

Sábado 12 de abril

15:00h, Ángeles Gabaldón. Peña La Fragua.

Domingo 13 de abril

14:00h, José Oruco. Peña El Carbonerillo.

Sábado 26 de abril

16:00h, Jairo Vera. Peña Asarvahás.

Viernes 16 de mayo

21:00h, Marcelo Sousa. Peña Cerro del Águila.



Ciclo EmPEÑAdos por Sevilla 2025

Programación

Domingo 18 de mayo

14:00h, Jesús Corbacho. Peña El Carbonerillo.

Sábado 24 de mayo

12:00h, Yaiza Trigo. Peña Aires Flamencos.

Domingo 25 de mayo

14:30h, Carmen Iniesta. Peña El Chozas.

Jueves 29 de mayo

20:30h, Rubito Hijo. Peña Calixto Sánchez.

Sábado 7 de junio

21:30h, Aurora Reguera. Peña Torres Macarena.

Miércoles 11 de junio

20:00h, Miguel Ángel Rivero. Peña Aires Flamencos

Sábado 14 de junio

14:30h, Laura Román. Peña Jumozá

Viernes 27 de junio

21:00h, María Portillo. Peña Cerro del Águila.

Sábado 28 de junio

15:00h, Carmen Espinosa. Peña La Toná.





Sevilla

Feeling LAND

Sevilla City Office

Teléfono: (+34) 954 471 232

visitasevilla@sevillacityoffice.es

www.visitasevilla.es

Paseo Marqués de Contadero s/n

Actualizado a: febrero de 2025

Los horarios y precios están sujetos a modificaciones por lo que se recomienda confirmar dicha información.